

Kees Pijlstraat 26 Rotterdam



**Vraagprijs € 325.000,- k.k. en
€ 22.000 voor de parkeerplaats**

Molenaar|Cové Makelaars B.V.
Teunie Cové Makelaar o.g.
Nieuwland Parc 307
2952 DD Alblasserdam
tel: 078 – 89 07 999
mobiel: 06 – 10 02 95 00
info@molenaarcove.nl
www.molenaarcove.nl

Kees Pijlstraat 26 te Rotterdam

Ruim 3-kamer appartement van 91 m² (bouwjaar 1999) met balkon op het zuiden, gelegen op de 3^e etage van het luxueuze appartementencomplex “Van Gogh” met lift. Mogelijkheid voor het aankopen van een privé parkeerplaats in de ondergelegen parkeergarage voor € 22.000 k.k.

Het appartementencomplex maakt deel uit van de prestigieuze nieuwbouwwijk “De Veranda” te Rotterdam en heeft uitzicht op De Kuip en op de Nieuwe Maas.

Het appartement beschikt over een zeer ruime woonkamer met open keuken (44 m²), een riant balkon op het zuiden, ruime badkamer en twee slaapkamers. Daarnaast is er een berging op de 1^e verdieping.

Het appartementencomplex is zeer centraal gelegen nabij openbaar vervoer, diverse uitvalswegen, diverse winkels en restaurants, bioscoop Pathé en stadion De Kuip. Binnen korte tijd rijden kunt u zowel op de A16 als in het centrum van Rotterdam zijn.

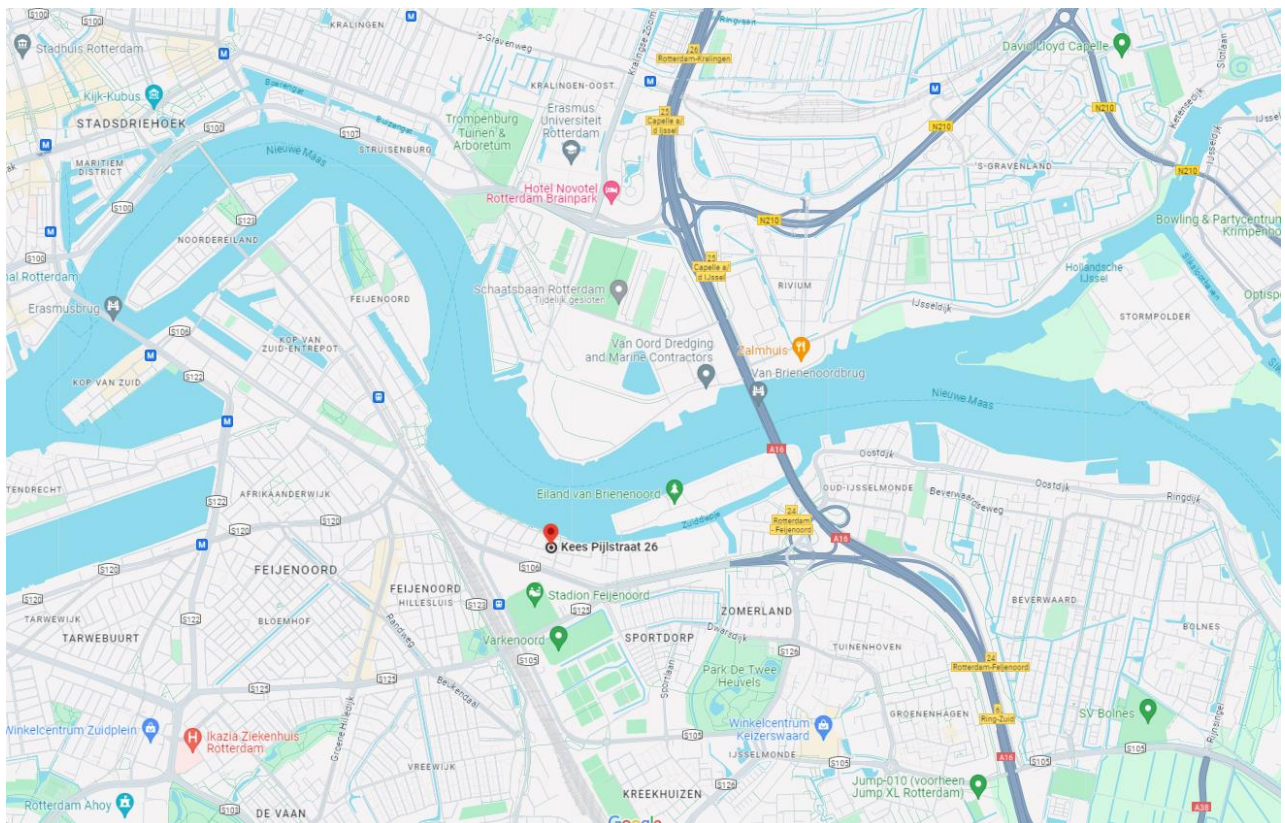

Ruim 3-kamer appartement in de wijk “De Veranda” te Rotterdam

Indeling:

Centrale ontvangstruimte:

U betreedt de woning via de entree aan de zijkant van het appartementencomplex. Daar vindt u een keurige ontvangstruimte, welke plaats biedt aan een videofooninstallatie, het brieven- en bellentableau, het trappenhuis en een lift. Via de lift of het trappenhuis bereikt u de hal op de derde etage.



Entree:

De ruime entree is voorzien van een meterkast met 5 groepen en 1 aardlekschakelaar en biedt toegang tot alle vertrekken. Tevens toegang tot de wasruimte met de opstelling van de wasmachine en droger.



Toilet:

Het toilet is betegeld en voorzien van zwevend toilet, fontein en mechanische ventilatie.



Woonkamer:

Vanuit de hal komt u in de ruime woonkamer met open keuken van maar liefst 44 m²! De woonkamer biedt toegang tot het ruime balkon op het zuiden, vanwaar u heerlijk kunt genieten van de zon.



Balkon:

Het balkon (4,85 x 1,61) is gelegen op het zuiden en heeft een mooi uitzicht op de Kuip en het bruisende Cor Kieboom plein. Vanaf dit balkon kunt u heerlijk genieten van de zon.

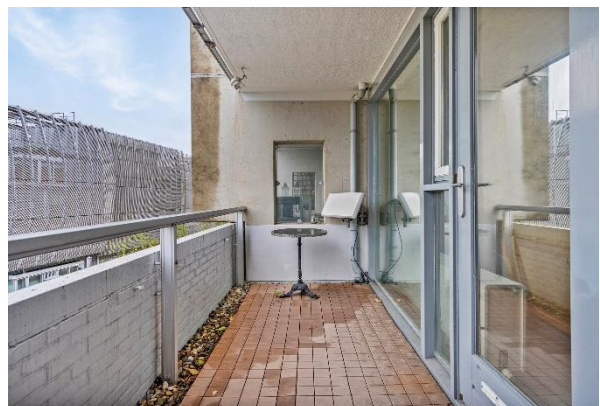



Keuken:

De open keuken is gelegen aan de voorzijde met prachtig uitzicht op de Nieuwe Maas en de binnentuin. De keuken is voorzien van een eetbar, kastuimte, keramische kookplaat en een afzuigkap. De koel-/vriescombinatie wordt ter overname aangeboden. De keuken is verder voorzien van mechanische ventilatie.

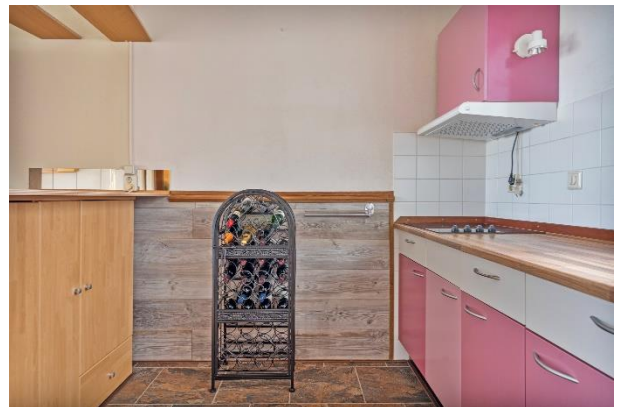

Slaapkamers:

Slaapkamer 1 (5,36 x 2,67), gelegen aan de achterzijde van het appartement met uitzicht op het Cor Kieboomplein en De Kuip.



Slaapkamer 2 (5,36 x 2,08), gelegen aan de achterzijde van het appartement met uitzicht op het Cor Kieboomplein en De Kuip.



Badkamer:

De badkamer (2,90 x 1,87 / 1,53) is volledig betegeld in lichte kleurstelling en voorzien van een douchecabine, ligbad, wastafel en een designradiator. Tevens is in de badkamer mechanische ventilatie aanwezig.



Berging:

Bij de woning hoort een berging (2,64 x 1,93), die zich op de eerste verdieping bevindt.

Parkeerplaats:

In de ondergelegen parkeergarage is een privé parkeerplaats aanwezig, nummer 207. Deze wordt apart aangeboden voor € 22.000 k.k.



Ligging:

Het appartementencomplex is direct aan de Maas gelegen. Aan de kade is een boulevard aanwezig. Op het plein zijn vele uitgaansgelegenheden, waaronder bioscoop Pathé, diverse restaurants, zoals Happy Italy, sushi bij Shabu Shabu en een Afghaans restaurant Helai. Daarnaast is er een bowlingbaan, glow-in-the-dark golf en een sportschool om de hoek en natuurlijk kunt u naar De Kuip voor een spannende voetbalwedstrijd.

Wilt u een wandeling maken? Dan kunt u via de boulevard binnen 5 minuten lopen op het Eiland van Brienoord zijn.

Het appartementencomplex is op korte afstand gelegen van oprit Feijenoord, waardoor u snel op de A16 bent, daarnaast zijn er vele mogelijkheden qua openbaar vervoer, zoals tramlijn 23, die u midden in het centrum van Rotterdam brengt, treinstation Rotterdam-Zuid en natuurlijk de watertaxi, die voor de deur stopt en u kunt boeken naar 50 locaties in heel Rotterdam.



Overige:

- Verwarming middels stadsverwarming;
- Energielabel A, geldig tot 19 april 2034;
- Het appartementencomplex maakt deel uit van een actieve Vereniging Van Eigenaren en heeft een gezonde financiële positie. De bijdrage per maand is € 218,07;
- Hardhouten kozijnen en isolerende beglazing;
- Laminaat vloeren, tapijt en gespoten plafonds;
- De parkeerplaats in de ondergelegen parkeergarage wordt apart aangeboden voor € 20.000 k.k.
- Het appartement is gelegen op erfpacht grond. De erfpachtcanon voor dit appartement is afgekocht tot 18 december 2047.
- Aanvaarding: in overleg, op korte termijn mogelijk.

Plattegrond



Bijzonderheden

Vraagprijs <u>appartement</u>	€ 325.000 k.k.
Vraagprijs parkeerplaats	€ 22.000 k.k.
Ligging	Rotterdam, wijk "Veranda" aan rivier de Nieuwe Maas
Soort bouw	Bestaande bouw, 1999
Soort object	Appartement
Energie label	A, geldig tot 19-04-2034
Woonoppervlakte	91 m ²
Inhoud	250 m ³
Woonkamer met open keuken	44 m ²
Slaapkamers	Twee slaapkamers van 14 m ² en 11 m ²
Badkamer	5 m ² , voorzien van douchecabine, wastafel, ligbad, designradiator en mechanische ventilatie.
Berging	5 m ² Inpandige berging op de 1 ^e verdieping
Balkon	8 m ² , met prachtig uitzicht naar Pathé en stadion 'De Kuip'
Verwarming	Centrale verwarming, middels stadsverwarming
OZB-eigenaar	€ 228,81 per jaar voor het appartement
Riool-eigenaar	€ 286.50 per jaar voor het appartement
WOZ Waarde	€ 335.000
VVE	€ 218,07 per maand

Lijst van zaken behorende bij
 Opdracht tot dienstverlening bij verkoop / koopakte *)

Betreffende het object: **Kees Pijlstraat 26 te Rotterdam**

Omschrijving van de zaken, die wel of niet in de koop zijn begrepen. Wilt u middels een kruisje aangeven wat in u situatie het geval is?

ZAKEN	Blijft achter	Gaat mee	Ter overname	N.v.t
Tuinaanleg, (sier)bestrating	<input type="checkbox"/>	<input type="checkbox"/>	<input type="checkbox"/>	<input checked="" type="checkbox"/>
Beplanting / erfafscheiding	<input type="checkbox"/>	<input type="checkbox"/>	<input type="checkbox"/>	<input checked="" type="checkbox"/>
Tuinhuisje, buitenberging	<input type="checkbox"/>	<input type="checkbox"/>	<input type="checkbox"/>	<input checked="" type="checkbox"/>
Plantenkas	<input type="checkbox"/>	<input type="checkbox"/>	<input type="checkbox"/>	<input checked="" type="checkbox"/>
Tuin accessoires	<input type="checkbox"/>	<input type="checkbox"/>	<input type="checkbox"/>	<input checked="" type="checkbox"/>
Tuinverlichting	<input type="checkbox"/>	<input type="checkbox"/>	<input type="checkbox"/>	<input checked="" type="checkbox"/>
Buitenverlichting	<input type="checkbox"/>	<input type="checkbox"/>	<input type="checkbox"/>	<input checked="" type="checkbox"/>
<hr/>				
Vlaggenmast	<input type="checkbox"/>	<input type="checkbox"/>	<input type="checkbox"/>	<input checked="" type="checkbox"/>
Voet droogmolen	<input type="checkbox"/>	<input type="checkbox"/>	<input type="checkbox"/>	<input checked="" type="checkbox"/>
(schotel)antenne	<input type="checkbox"/>	<input type="checkbox"/>	<input type="checkbox"/>	<input checked="" type="checkbox"/>
Losse brievenbus	<input type="checkbox"/>	<input type="checkbox"/>	<input type="checkbox"/>	<input checked="" type="checkbox"/>
Bel en trafo	<input checked="" type="checkbox"/>	<input type="checkbox"/>	<input type="checkbox"/>	<input type="checkbox"/>
Veiligheidssloten	<input checked="" type="checkbox"/>	<input type="checkbox"/>	<input type="checkbox"/>	<input type="checkbox"/>
Alarm / telefooncentrale	<input type="checkbox"/>	<input type="checkbox"/>	<input type="checkbox"/>	<input checked="" type="checkbox"/>
(huis) telefoontoestellen	<input type="checkbox"/>	<input type="checkbox"/>	<input type="checkbox"/>	<input checked="" type="checkbox"/>
<hr/>				
Alle sleutels	<input checked="" type="checkbox"/>	<input type="checkbox"/>	<input type="checkbox"/>	<input type="checkbox"/>
Stadsverwarming	<input checked="" type="checkbox"/>	<input type="checkbox"/>	<input type="checkbox"/>	<input type="checkbox"/>
(klok) thermostaat	<input type="checkbox"/>	<input type="checkbox"/>	<input type="checkbox"/>	<input checked="" type="checkbox"/>
Boiler / close-in-boiler	<input type="checkbox"/>	<input type="checkbox"/>	<input type="checkbox"/>	<input checked="" type="checkbox"/>
(voorzet/inzet) openhaard met toebehoren	<input type="checkbox"/>	<input type="checkbox"/>	<input type="checkbox"/>	<input checked="" type="checkbox"/>
Kachel	<input type="checkbox"/>	<input type="checkbox"/>	<input type="checkbox"/>	<input checked="" type="checkbox"/>
Airco installatie	<input type="checkbox"/>	<input type="checkbox"/>	<input type="checkbox"/>	<input checked="" type="checkbox"/>
Alle isolatievoorzieningen, voorzetramen	<input type="checkbox"/>	<input type="checkbox"/>	<input type="checkbox"/>	<input checked="" type="checkbox"/>
<hr/>				
Rolluiken / zonwering buiten	<input type="checkbox"/>	<input type="checkbox"/>	<input type="checkbox"/>	<input checked="" type="checkbox"/>
Luxaflex	<input checked="" type="checkbox"/>	<input type="checkbox"/>	<input type="checkbox"/>	<input type="checkbox"/>
Lamellen	<input checked="" type="checkbox"/>	<input type="checkbox"/>	<input type="checkbox"/>	<input type="checkbox"/>
Rolgordijnen	<input type="checkbox"/>	<input type="checkbox"/>	<input type="checkbox"/>	<input checked="" type="checkbox"/>
Gordijnrails	<input type="checkbox"/>	<input type="checkbox"/>	<input type="checkbox"/>	<input checked="" type="checkbox"/>
Gordijnen	<input type="checkbox"/>	<input type="checkbox"/>	<input type="checkbox"/>	<input checked="" type="checkbox"/>
Vitrage	<input type="checkbox"/>	<input type="checkbox"/>	<input type="checkbox"/>	<input checked="" type="checkbox"/>
Losse horen / rolhorren	<input type="checkbox"/>	<input type="checkbox"/>	<input type="checkbox"/>	<input checked="" type="checkbox"/>
<hr/>				
Tapijt	<input checked="" type="checkbox"/>	<input type="checkbox"/>	<input type="checkbox"/>	<input type="checkbox"/>
Linoleum / zeil	<input type="checkbox"/>	<input type="checkbox"/>	<input type="checkbox"/>	<input checked="" type="checkbox"/>
Laminaat	<input checked="" type="checkbox"/>	<input type="checkbox"/>	<input type="checkbox"/>	<input type="checkbox"/>
Houten vloer	<input type="checkbox"/>	<input type="checkbox"/>	<input type="checkbox"/>	<input checked="" type="checkbox"/>
Parket	<input type="checkbox"/>	<input type="checkbox"/>	<input type="checkbox"/>	<input checked="" type="checkbox"/>
Kurk	<input type="checkbox"/>	<input type="checkbox"/>	<input type="checkbox"/>	<input checked="" type="checkbox"/>

	Blijft achter	Gaat mee	Ter overname	N.v.t
Keukenblok met bovenkasten	<input checked="" type="checkbox"/>	<input type="checkbox"/>	<input type="checkbox"/>	<input type="checkbox"/>
Inbouwapparatuur t.w.	<input type="checkbox"/>	<input type="checkbox"/>	<input type="checkbox"/>	<input checked="" type="checkbox"/>
Vaatwasser	<input checked="" type="checkbox"/>	<input type="checkbox"/>	<input type="checkbox"/>	<input type="checkbox"/>
Kookplaat	<input type="checkbox"/>	<input type="checkbox"/>	<input checked="" type="checkbox"/>	<input type="checkbox"/>
Koel/vriescombinatie	<input type="checkbox"/>	<input type="checkbox"/>	<input type="checkbox"/>	<input checked="" type="checkbox"/>
Oven	<input type="checkbox"/>	<input type="checkbox"/>	<input type="checkbox"/>	<input type="checkbox"/>
Afzuigkap	<input checked="" type="checkbox"/>	<input type="checkbox"/>	<input type="checkbox"/>	<input type="checkbox"/>
<hr/>				
Inbouwverlichting	<input type="checkbox"/>	<input type="checkbox"/>	<input type="checkbox"/>	<input checked="" type="checkbox"/>
Opbouwverlichting	<input checked="" type="checkbox"/>	<input type="checkbox"/>	<input type="checkbox"/>	<input type="checkbox"/>
Losse kasten	<input type="checkbox"/>	<input checked="" type="checkbox"/>	<input type="checkbox"/>	<input type="checkbox"/>
Boeken / legplanken	<input type="checkbox"/>	<input checked="" type="checkbox"/>	<input type="checkbox"/>	<input type="checkbox"/>
Schuifkast	<input type="checkbox"/>	<input checked="" type="checkbox"/>	<input type="checkbox"/>	<input type="checkbox"/>
Spiegelwanden	<input type="checkbox"/>	<input type="checkbox"/>	<input type="checkbox"/>	<input checked="" type="checkbox"/>
Wasmachinekraan	<input checked="" type="checkbox"/>	<input type="checkbox"/>	<input type="checkbox"/>	<input type="checkbox"/>
Toilet accessoires	<input checked="" type="checkbox"/>	<input type="checkbox"/>	<input type="checkbox"/>	<input type="checkbox"/>
Badkameraccessoires, planchets, spiegels	<input checked="" type="checkbox"/>	<input type="checkbox"/>	<input type="checkbox"/>	<input type="checkbox"/>
Douche/badscherm	<input checked="" type="checkbox"/>	<input type="checkbox"/>	<input type="checkbox"/>	<input type="checkbox"/>
Wastafel met accessoires	<input checked="" type="checkbox"/>	<input type="checkbox"/>	<input type="checkbox"/>	<input type="checkbox"/>
Wastafel verlichting	<input checked="" type="checkbox"/>	<input type="checkbox"/>	<input type="checkbox"/>	<input type="checkbox"/>
Door derden beschikbaar gestelde zaken, die bij het object behoren:				
Milieubox	<input type="checkbox"/>	<input type="checkbox"/>	<input type="checkbox"/>	<input checked="" type="checkbox"/>
Vuilcontainers	<input type="checkbox"/>	<input type="checkbox"/>	<input type="checkbox"/>	<input checked="" type="checkbox"/>

Toelichting bij het kopen van een woning

De aankoop van een woning is een belangrijke gebeurtenis in uw leven. Molenaar|Cové Makelaars weet dit als geen ander en wij vinden het belangrijk om u goed te informeren. Daarom bieden wij u deze toelichting aan met de meest gestelde vragen over het kopen van een woning. Mocht u een van onze makelaars persoonlijk een vraag willen stellen dan zijn wij u uiteraard ook graag van dienst.

Voorbehouden

Indeling en maten zijn slechts indicatief en kunnen afwijken van de feitelijke situatie. Deze brochure is met zorg samengesteld en gebaseerd op door ons verkregen informatie. Ten aanzien van de onjuistheid, onvolledigheid dan wel de gevolgen daarvan kunnen wij geen aansprakelijkheid aanvaarden. De objectinformatie is geheel vrijblijvend en geldt slechts als uitnodiging om in onderhandeling te treden. Door ons wordt geen aansprakelijkheid aanvaard behoudens voor zover de door ons verplicht afgesloten beroepsaansprakelijkheidsverzekering in voorkomend geval aanspraak op een uitkering geeft.

Verkopend makelaar

Als een verkoper een makelaar inschakelt om zijn woning te verkopen, dan dient hij of zij zelf met de makelaar af te rekenen voor deze dienst (de zgn. makelaarscourtage) en niet de koper. Molenaar|Cové Makelaars behartigt in deze (potentiële) transactie dus de belangen van de verkoper en niet die van de koper. Wij adviseren u derhalve om een eigen makelaar in te schakelen.

Mededelingsplicht

De verkoper is verplicht om gebreken, bijzondere omstandigheden, bodemvervuiling, planologische ontwikkelingen en eventueel andere relevante zaken - voor zover bij hem of haar bekend - te melden aan de koper. De verkoper kan in bepaalde gevallen (zie hieronder) uitsluitingclausules in de koopakte laten opnemen, zoals een bodem-, asbest-, ouderdoms- en zelfbewoningclausule.

Onderzoeksplicht

Als koper heeft u een wettelijke onderzoeksplicht. U mag als koper niet altijd blindelings afgaan op de verkregen informatie. U dient zich bijvoorbeeld op de hoogte te stellen van het geldende bestemmingsplan. Wilt u dus iets weten over de bestemming en/of u daar (van overheidswege) verandering in aan mag brengen, of wilt u inzicht hebben in de bouwkundige staat of de waarde van de woning, dan zult u dit zelf moeten (laten) onderzoeken.

Bouwkundige keuring

Indien u twijfelt over de bouwkundige staat dan wel mededelingen van de verkoper wilt (laten) onderzoeken of gewoon inzicht wilt verkrijgen in de kwaliteit van de woning en de te verwachten kosten van onderhoud, dan adviseren wij u een bouwkundige keuring te laten uitvoeren. Dit kan voorafgaand aan de onderhandelingen, maar ook als ontbindende voorwaarde worden opgenomen in de koopakte.

Bodemclausule









Als u van plan bent een woning te kopen doet u er verstandig aan uit te zoeken of de bodem verontreinigd is en of er eventueel gesaneerd is of moet worden. In de koopakte is een clausule opgenomen over de mogelijke aanwezigheid van ondergrondse tanks en bodemverontreiniging (de bodemclausule). Zowel kopers als verkopers zijn vaak niet goed op de hoogte van de mogelijke aanwezigheid van bodemverontreiniging en zijn zich ook niet bewust van de consequenties hiervan. Volgens de wet is de koper verplicht uit te zoeken of er verontreiniging aanwezig is en is de verkoper verplicht de koper te informeren over aanwezige verontreiniging (voor zover bij hem of haar bekend). Als er niets bekend is bij de verkoper of de gemeente over het perceel, is dat geen garantie dat er geen verontreiniging is. De gemeente heeft veelal alleen informatie over percelen waar ooit onderzoek is gedaan naar de kwaliteit van de bodem. Voor (historische) informatie met betrekking tot mogelijke verontreiniging kunt u terecht bij het Kadaster of de gemeente.

Asbestclausule

Bij woningen, die gebouwd zijn vóór 1993, zal in de koopakte een artikel worden opgenomen waarin de koper de verkoper vrijwaart voor eventuele aanwezigheid van asbesthoudende stoffen.

Zelfbewoningclausule

Bij bijvoorbeeld een nalatenschap of een verhuursituatie zal in de koopakte een artikel worden opgenomen waarin de verkoper verklaart dat hij of zij de woning (recentelijk) niet zelf heeft gebruikt dan wel bewoond. De verkoper kan in dat geval de koper niet of niet voldoende informeren over eigenschappen van, dan wel gebreken aan de onroerende zaak waarvan verkoper wel op de hoogte zou zijn geweest als deze de woning zelf feitelijk had gebruikt dan wel bewoond.

-  **Ouderdomsclausule**
Bij oude woningen zal in de koopakte een artikel worden opgenomen waarin de koper verklaart ermee bekend te zijn dat de woning een bepaalde ouderdom heeft en dat de koper ten aanzien van de kwaliteit van het woonobject derhalve minder hoge eisen kan stellen dan aan een nieuwe woning. De verkoper staat - behoudens door hem of haar afgegeven garanties - niet in voor de kwaliteit van bepaalde onderdelen van de woning. Denk hierbij aan gevels, dak, fundering, leidingen, riolen, installaties, elektra, ongedierte en schimmels. Ook behelst deze clausule dat (eventueel aanwezige) bouwkundige gebreken geacht worden niet belemmerend te werken op het woongebruik.
-  **Wanneer ben ik in onderhandeling?**
U bent pas in onderhandeling als de verkoper, via zijn of haar makelaar, reageert op uw bod. Met andere woorden: als de verkoper een tegenbod doet. U bent dus niet in onderhandeling als de verkopende makelaar aangeeft, dat hij of zij uw bod met de verkoper zal overleggen.
-  **Als ik de eerste ben die een bod uitbreng, moet de makelaar dan ook als eerste met mij in onderhandeling gaan?** Nee, de verkopende makelaar bepaalt samen met de verkoper de verkoopprocedure, maar heeft wel de verplichting u daarover te informeren als u daarom vraagt. Doet de makelaar u een toezegging tijdens het onderhandelingsproces, dan dient hij of zij deze na te komen. Zo'n toezegging kan bijvoorbeeld inhouden, dat u twee dagen de tijd krijgt om na te denken over een bod en/of om beter inzicht te krijgen in uw financiering. De makelaar mag in de tussentijd dan niet met een andere partij in onderhandeling gaan.
-  **Word ik koper als ik de vraagprijs bied?**
Over deze vraag bestaan veel misverstanden. Het hoogste rechtscollege, de Hoge Raad, heeft in een vonnis bepaald, dat de vraagprijs van een woning een uitnodiging is tot het doen van een bod. Als u de vraagprijs uit een advertentie of een woningmagazine biedt, dan doet u een bod. De verkoper kan dan nog steeds beslissen of hij uw bod wel of niet aanvaardt of dat er een tegenbod komt.
-  **Mag een makelaar tijdens de onderhandelingen het systeem van verkoop wijzigen?**
Dat mag. Een van de partijen mag de onderhandeling beëindigen. Soms zijn er zoveel belangstellenden, die de vraagprijs bieden of benaderen, dat het moeilijk te bepalen is wie de beste koper is. In dat geval kan de verkopende makelaar, vanzelfsprekend in overleg met de verkoper, besluiten de lopende onderhandelingen af te breken en de biedprocedure te wijzigen. Uiteraard dient de makelaar eerst eventuele gedane toezeggingen na te komen. Er kan bijvoorbeeld gekozen worden voor een inschrijvingsprocedure. Alle bidders hebben dan een gelijke kans om een hoogste bod schriftelijk uit te brengen.
-  **Kan de verkoper de vraagprijs van een woonobject tijdens de onderhandelingen wijzigen?**
Ja, zoals eerder vermeld is een vraagprijs een uitnodiging tot het doen van een bod en kan de verkoper besluiten de vraagprijs te verlagen of te verhogen. Tijdens de onderhandelingen doen partijen vaak over en weer biedingen. Indien er nog geen sprake is van onderlinge aanvaarding, kan de verkoper zelfs in deze fase ineens besluiten om zijn of haar tegenbod weer te verhogen en u als koper om uw bod te verlagen.
-  **Mag een makelaar doorgaan met bezichtigingen terwijl ik in onderhandeling ben?**
Ja, een onderhandeling hoeft namelijk nog niet tot een verkoop te leiden. Wel dient een makelaar bij bezichtigingen aan belangstellenden te laten weten, dat hij of zij „onder bod“ is. Een geïnteresseerde mag dan wel een bod uitbrengen, maar krijgt daar geen antwoord op tot de onderhandelingen met u beëindigd zijn. De makelaar zal in dat geval uiteraard geen mededelingen doen over de hoogte van uw bieding(en).
-  **Wanneer komt de koop tot stand?**
Tijdens een onderhandeling doen partijen vaak over en weer biedingen. Als de verkoper een bod aanvaardt, dan is er sprake van een koop. Andersom is dat ook het geval. Voorwaarde is dat u en de verkoper overeenstemming krijgen over de belangrijkste zaken bij de koop, zoals de prijs, de opleveringsdatum en de ontbindende voorwaarden. Een ontbindende voorwaarde is overigens een belangrijk onderwerp. Hierover moeten u en de verkoper het eens worden, dan is er pas sprake van een overeenkomst. Let op: u krijgt als koper niet automatisch een ontbindende voorwaarde voor de financiering. Bij uw bod moet u melden dat dit “onder voorbehoud financiering” is.
-  **Koopakte en notaris**
Binnen een week ná overeenstemming wordt de koopakte (in de volksmond “het voorlopig koopcontract” genoemd) ondertekend, waarin de door verkoper en koper gemaakte afspraken schriftelijk worden vastgelegd. In tegenstelling tot andere regio's vindt in Amsterdam en omgeving het ondertekenen van de koopakte plaats bij een door koper aan te wijzen notaris, dan wel bij een door verkoper aangewezen vaste notaris (in verkoopbrochure dan uitdrukkelijk vermeld).

 **Kosten koper**

Voor rekening van u als koper komt de zgn. overdrachtbelasting, die de overheid „oplegt“ bij de koop van een woning. Daarbovenop komen de kosten van de notaris voor het opmaken van de koop-, leverings- en hypotheekakte en het inschrijven daarvan in de registers.

 **Waarborgsom/bankgarantie**

Binnen uiterlijk één week na de in de koopakte gestelde datum van de ontbindende voorwaarde van financiering dient u - dan wel uw hypotheekadviseur/bank namens u - een 10% zekerheidsstelling af te geven bij de notaris (dit gebeurt meestal in de vorm van een bankgarantie).

 **Het VBO Makelaar-lidmaatschap, een kwaliteitskeurmerk**

Molenaar|Cové Makelaars is aangesloten bij brancheorganisatie “VBO Makelaar”. Hiermee weet u dat ons kantoor aan de strengste eisen voldoet. Kiezen voor een VBO-Makelaar betekent kiezen voor flexibiliteit, klantvriendelijkheid, deskundigheid en kwaliteit. Makelaars, die lid willen worden en blijven van deze vereniging, moeten een vakdiploma hebben en – onder andere door middel van permanente educatie – regelmatig aantonen, dat zij aan de gestelde kwaliteitseisen voldoen. Ook zijn wij gehouden aan een gedragscode en een onafhankelijke geschillenregeling. En voor uw zekerheid zijn wij verplicht verzekerd tegen eventuele beroepsfouten. VBO is opgericht in 1985 en gevestigd in Nootdorp.

 **Tot slot**

Stel dat de nu door u bezichtigde woning niet aan uw wensen en eisen voldoet, dan blijft u waarschijnlijk op zoek naar het huis van uw dromen. Indien u daarbij nog geen gebruik maakt van de diensten van een aankopende makelaar, is het wellicht raadzaam om ons kantoor daarvoor in de arm te nemen. Samen met u zetten wij de uitgangspunten op een rij om een optimaal beeld te krijgen van uw woonwensen. Vervolgens gaan wij gericht voor u zoeken. Bij serieuze belangstelling voor een woning zullen wij in overleg met u de onderhandelingen voeren en proberen de transactie te sluiten onder de voor u meest gunstige condities. Uiteraard begeleiden wij u tevens bij de notariële afwikkeling. De mogelijkheden zouden wij graag in een persoonlijk gesprek willen toelichten en u kunt daarvoor - uiteraard geheel vrijblijvend - een afspraak maken met ons kantoor.



Ga via de QR-code direct naar www.molenaarcove.nl voor meer informatie